

REPORTE 6°

AFECTACIÓN INCENDIO 2024 POR BARRIOS Y CAMPAMENTOS (10/02/2024)

1. TECHOS AFECTADOS POR BARRIO:

Para el cálculo estimativo de la cantidad de techos afectados por barrio, se tomó el último polígono de afectación del incendio de fuente municipal, elaborado el 07-02-24, y se realizó un cruce de 'selección por localización' con la capa de unidades vecinales, a fin de identificar aquellas UV afectadas.

Posteriormente, se separó en una capa shape todos aquellos 'techos' georreferenciados dentro del polígono de afectación. La metodología para el cálculo y estimación de 'techos' se detalla en el **reporte N°5**.

Por último, a través de software SIG, se procesaron ambas bases de datos para unir los techos afectados a cada una de las unidades vecinales coincidentes en su georreferenciación. De esta forma, a partir de un filtrado simple, se pudo obtener la cantidad de techos contabilizados para cada una de las unidades vecinales.

Esta operación arrojó un resultado de 4.777 techos afectados a nivel de unidades vecinales. Se destacan aquellas unidades vecinales pertenecientes a los sectores de Achupallas y Viña Oriente como las más afectadas.

Tabla 1: Estimación de Techos afectados por Unidad Vecinal

UV	NOMBRE DE LA UNIDAD VECINAL (Barrios)	SECTOR	TECHOS
78	LOS ALMENDROS	ACHUPALLAS	1210
87	VILLA INDEPENDENCIA	ACHUPALLAS	1186
86	MARINA MERCANTE	ACHUPALLAS	585
159	EL SALTO	CHORRILLOS	157
53	LOMAS CHORRILLOS	CHORRILLOS	4
123	PEDRO DE VALDIVIA	MIRAFLORES	429
65	MIRAFLORES BAJO	MIRAFLORES	28
131	OLIVAR NORTE	VIÑA ORIENTE	474
132	OLIVAR SUR	VIÑA ORIENTE	253
75	VILLA DULCE CRAV	VIÑA ORIENTE	102
72	LOS LIMONARES	VIÑA ORIENTE	80
76	CANAL BEAGLE	VIÑA ORIENTE	70
155	VILLA GÉNESIS	VIÑA ORIENTE	42
168	SIN NOMBRE (SECTOR EL OLIVAR (PARTE) - VIÑA ORIENTE)	VIÑA ORIENTE	35
73	AMPLIACIÓN VILLA DULCE NORTE	VIÑA ORIENTE	34
138	LAS TORRES	VIÑA ORIENTE	34
74	VILLA DULCE NORTE	VIÑA ORIENTE	26
151	CANAL BEAGLE - AMPLIACIÓN	VIÑA ORIENTE	25
91	VILLA HERMOSA	VIÑA ORIENTE	2
133	VILLA ARAUCO	VIÑA ORIENTE	1
TOTAL	-	-	4777¹

Fuente: Departamento SIG-SECPLA. I. Municipalidad de Viña del Mar

2. TECHOS AFECTADOS POR CAMPAMENTOS:

Para el cálculo estimativo de la cantidad de techos afectados por campamentos, se tomó el último polígono de afectación del incendio, elaborado por este departamento SIG con fecha 07-02-24, y se cruzó la información de área de afectación y campamentos IMVM-MINVU (2023), a fin de identificar aquellos campamentos afectados.

¹ del total de tabla 1 se encuentra en ajuste una cantidad de techos que se encuentran replicados en la contabilización de tabla 2 (techos por campamentos)

Posteriormente, a través de software SIG, se procesó la información de ambas bases de datos (capas) para estimar techos afectados (**misma del punto 1**) en cada una de los campamentos coincidentes en su georreferenciación. De esta forma, a partir de un filtrado simple, se pudo obtener la cantidad de techos contabilizados para cada una de los campamentos.

Esta operación arrojó un resultado de 2.175 techos afectados a nivel campamentos. Se destacan aquellos campamentos pertenecientes a los sectores de Achupallas y Miraflores como los más afectados.

Tabla 2: Estimación de Techos afectados por Campamentos

NOMBRE CAMPAMENTO	SECTOR	SUBSECTOR O BARRIO	PROPIEDAD	TECHOS
MANUEL BUSTOS	ACHUPALLAS	VILLA INDEPENDENCIA	TERRENO SERVIU	743
SANTA JULIA PARQUE LOS PENSAMIENTOS	ACHUPALLAS		PRIVADO	356
VILLA INDEPENDENCIA	ACHUPALLAS	SANTA JULIA NORTE	TERRENO SERVIU	123
LOS ALMENDROS B	ACHUPALLAS		TERRENO SERVIU	44
JUAN ARRIAGADA	ACHUPALLAS		TERRENO SERVIU	26
EL ESFUERZO	ACHUPALLAS			17
LAS PALMAS	CHORRILLOS			163
EL SALTO	CHORRILLOS		EFE	83
MONTE SINAÍ - VILLA LOS AROMOS	MIRAFLORES		TERRENO SERVIU	337
NACIONES UNIDAS	MIRAFLORES			78
MONTE SINAÍ - VILLA LOS AROMOS	MIRAFLORES		SERVIU Y PRIVADO	31
REÑACA ALTO SUR	REÑACA ALTO	REÑACA ALTO SUR	TERRENO SERVIU	17
FENIX	REÑACA ALTO			1
SAUCE 2	VIÑA ORIENTE	VILLA HERMOSA		107
CHILE NUEVO	VIÑA ORIENTE	VILLA HERMOSA	TERRENO SERVIU	30
LA UNION 2	VIÑA ORIENTE	VILLA HERMOSA		13
FE Y ESPERANZA	VIÑA ORIENTE	VILLA HERMOSA	TERRENO SERVIU	6
TOTAL	-	-	-	2175

Fuente: Departamento SIG-SECPLA. I. Municipalidad de Viña del Mar

Nota:El siguiente reporte (N°7) arrojará estimación detallada y sus respectivos mapas.

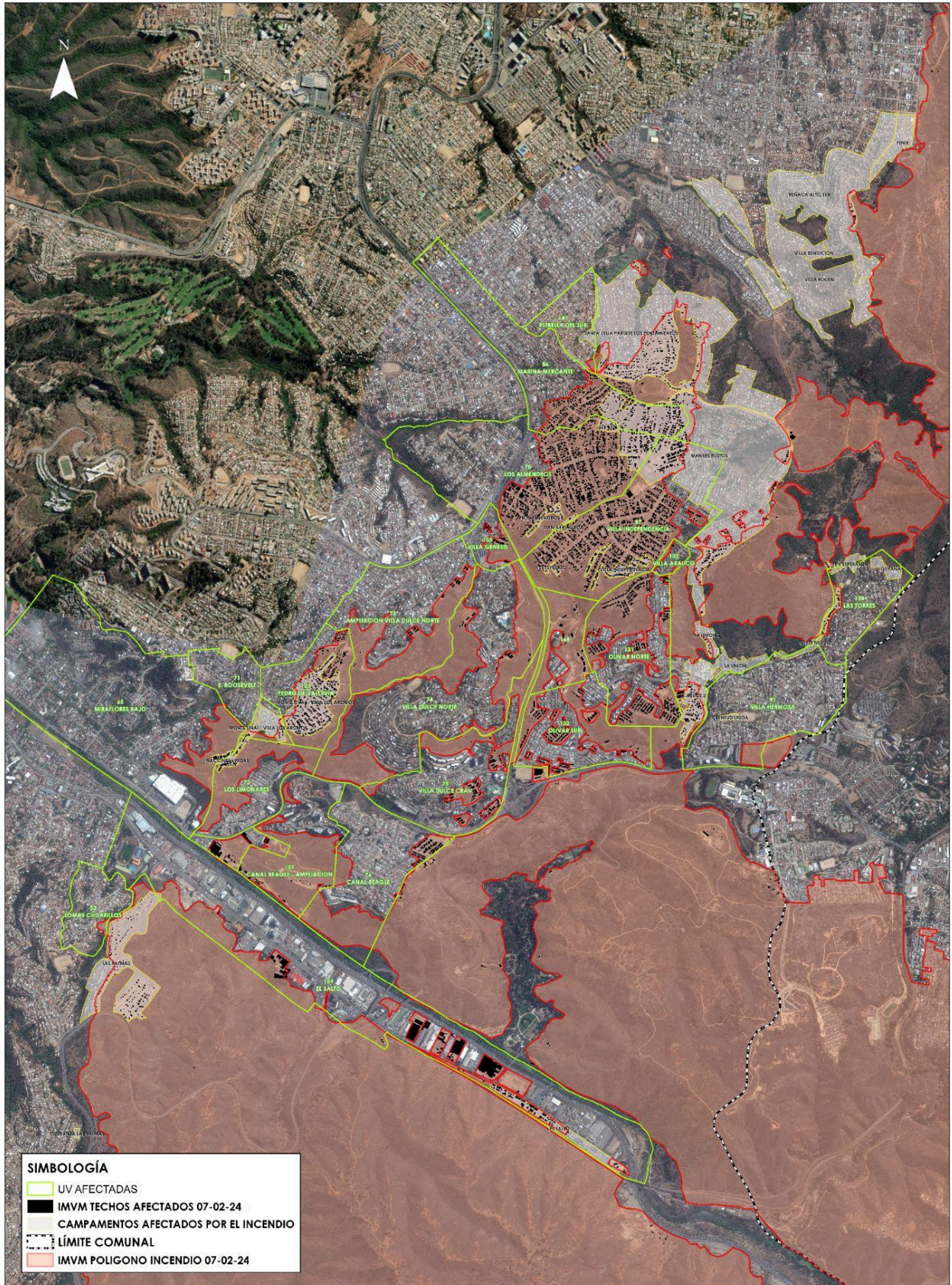

SIMBOLOGÍA

- UV AFECTADAS
- IMVM TECHOS AFECTADOS 07-02-24
- CAMPAMENTOS AFECTADOS POR EL INCENDIO
- LÍMITE COMUNAL
- IMVM POLIGONO INCENDIO 07-02-24